

Instrucciones de uso y diario del paciente en tratamiento con **Alzerta**[®] dos por semana

Parches transdérmicos Rivastigmina



Información sobre prevención de riesgos acordada con la **Agencia Española de Medicamentos y Productos Sanitarios (AEMPS)**. *Mayo 2024*

Disponible en la página web de la AEMPS – www.aemps.gob.es.

Prospecto disponible en https://cima.aemps.es/cima/dochtml/p/86148/P_86148.html.

Ficha técnica disponible en https://cima.aemps.es/cima/dochtml/ft/86149/FT_86149.html.

Instrucciones sobre cómo aplicar el parche de Alzerta® dos por semana

Antes de utilizar los parches transdérmicos de aplicación dos veces por semana es importante que sepa:

→ El tratamiento de Alzerta dos por semana consta de dos partes:

PARCHE TRANSDÉRMICO

Es un parche rectangular, de color blanco, sellado en un sobre (más pequeño). El parche se debe colocar sobre la piel.



CUBIERTA ADHESIVA

Es un parche ovalado, beige, también sellado en un sobre y de mayor tamaño que el anterior. La cubierta adhesiva se coloca encima del parche transdérmico.



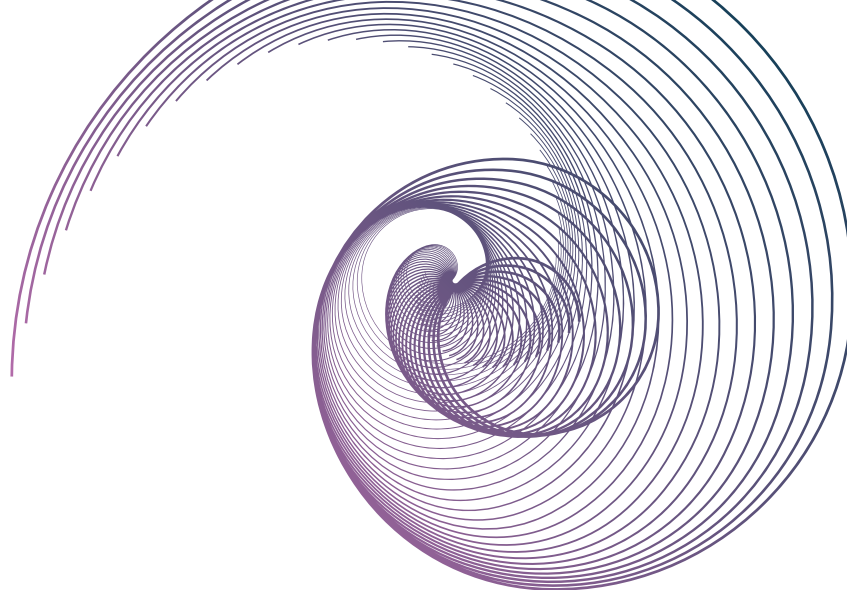

- Lleve sólo un parche transdérmico **rectangular** y una cubierta adhesiva ovalada al mismo tiempo y **sustitúyalos dos veces por semana. Como máximo puede llevar el mismo parche y cubierta durante 4 días.** Si lo necesita escriba con un bolígrafo de punta fina en la cubierta el día de la semana que ha colocado el parche.
- Mientras que lleve el parche puede ducharse o bañarse sin que afecten al parche. Tan solo revise que no se despegue cuando realice estas actividades.
- Cambie los parches en **DOS DÍAS FIJOS** y a la misma hora del día. Siguiendo el siguiente esquema (escoja su preferencia):

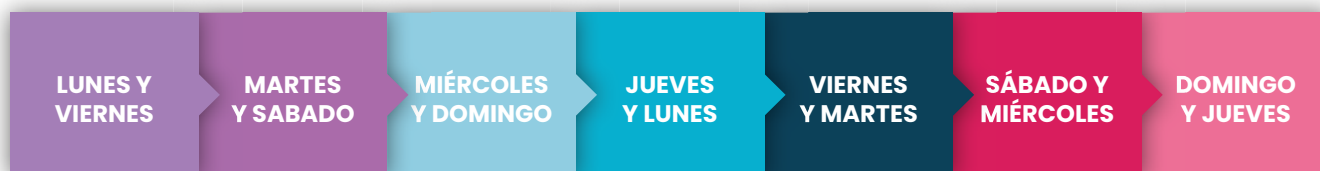

- Si se le **cayera un parche, póngase uno nuevo.** Vuelva a cambiarlo en el día y hora que haya escogido en un inicio, aunque no hayan transcurrido los 4 días con el parche.

DÓNDE COLOCAR EL PARCHÉ

Frente

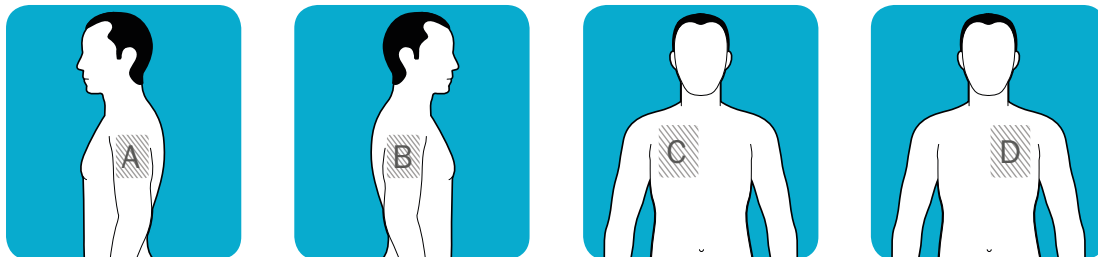

Espalda

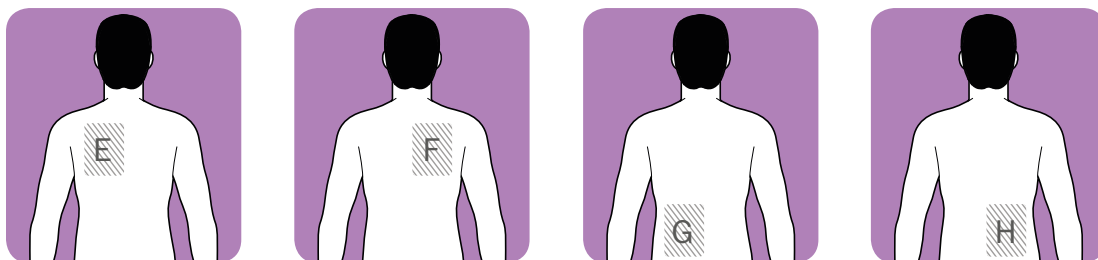

Quítese el parche después de 4 días como máximo y póngase un nuevo parche en otra zona. Espere al menos 14 días antes de volver a poner un parche en la misma zona.

CÓMO QUITAR EL PARCHÉ

- **Tire suavemente de uno de los bordes** de la cubierta marrón adhesiva para despegarla lentamente junto con el parche.
- Si el parche blanco permanece en la piel, tire suavemente de un borde hasta que se despegue por completo.
- Si quedan residuos adhesivos sobre la piel, **empape el área con agua tibia y jabón suave o utilice aceite corporal para eliminarlo**. En ningún caso utilice alcohol u otros disolventes.
- Lávese siempre las manos con agua y jabón al finalizar.

ANTES DE APLICAR EL PARCHES:

01

Antes de aplicar un parche, asegúrese de que la piel esté limpia, seca y sin pelo, cremas, cortes, enrojecimientos o irritaciones.

02

Quítese cuidadosamente cualquier parche que lleve antes de aplicar uno nuevo. Dóblelo antes de desecharlo.

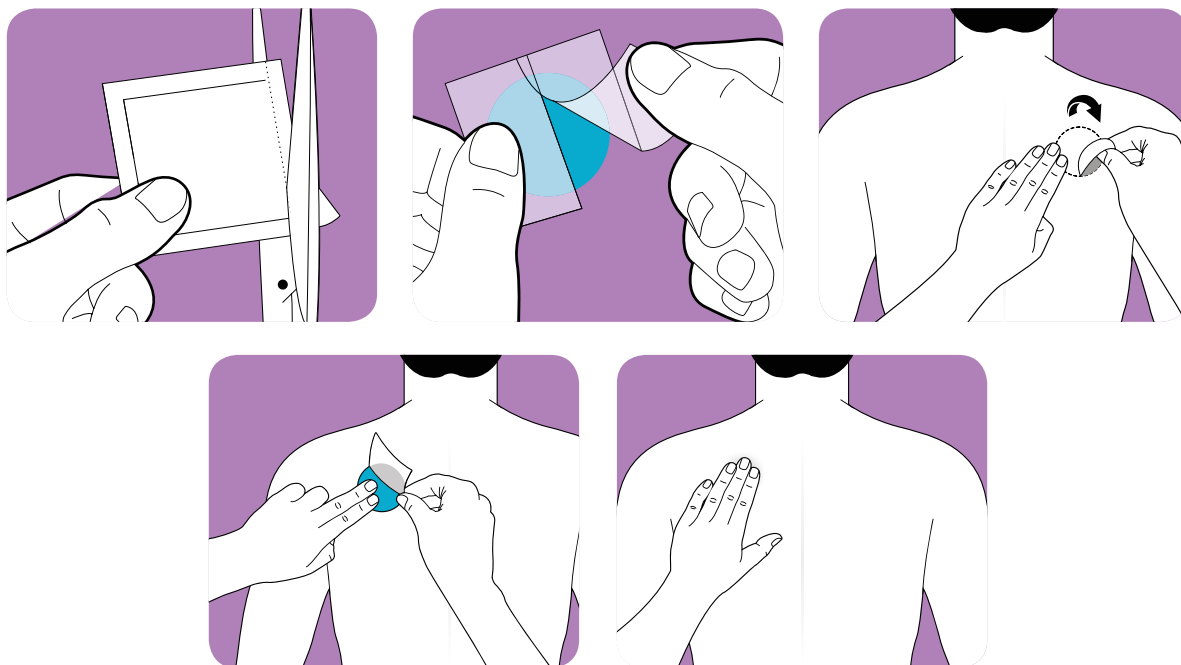

¿CÓMO USAR EL PARCHES?

03

Cada parche se encuentra en un sobre individual. La aplicación siempre comienza con el **parche transdérmico RECTANGULAR de color blanco** que se encuentra dentro del **sobre más pequeño**.

04

Corte el sobre con unas tijeras por ambas marcas de puntos y abra el sobre.

05

Una lámina protectora dividida en dos hojas protege la parte adhesiva del parche, quite una de las hojas sin tocar la parte adhesiva del parche.

06

Coloque el lado adhesivo del parche sobre la zona de aplicación (ver apartado siguiente: dónde colocar el parche) y quite la segunda hoja de la lámina protectora.

07

Presione firmemente el parche contra la piel con la palma de la mano durante unos 15 segundos y asegúrese de que los bordes se han pegado bien.

08

Continúe con la aplicación de la **cubierta OVALADA (sobre más grande)**. Corte el sobre como anteriormente. Ábralo y saque la cubierta.

09

Quite la primera hoja del lado más pequeño de la lámina protectora sin tocar la parte adhesiva.

10

Coloque la cubierta sobre el parche, de manera que éste quede completamente cubierto y a continuación quite la segunda hoja de la lámina protectora.

11

Presione firmemente el parche contra la piel durante un mínimo de 30 segundos y asegúrese de que los bordes se han pegado bien.

12

Lávese las manos con agua y jabón tras colocar el parche.

DIARIO DE APLICACIÓN DEL PARCHES:

→ **¿Se ha quitado el parche anterior?**

Marque con un ✓ si ha retirado el parche anterior.

→ **Día 1 aplicación nuevo parche:**

Escriba el primer día de la semana en el que realiza el cambio de parche

→ **Zona:**

marque la zona en la que coloca el parche (A,B,C,D,E,F,G,H) según el siguiente esquema:

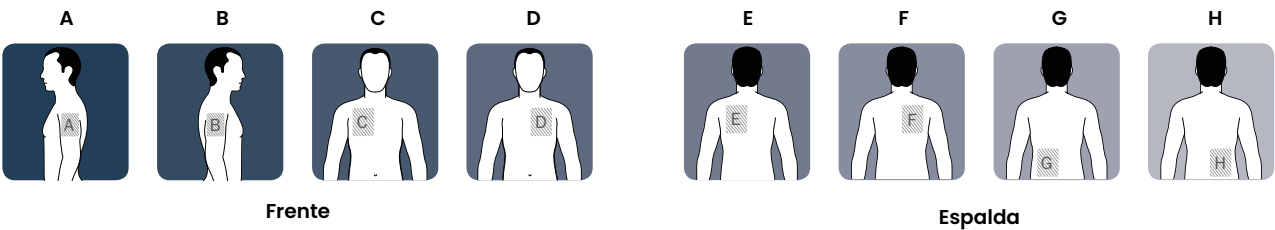

1.	¿Se ha quitado el parche anterior?	DIA 1 aplicación nuevo parche	ZONA	¿Se ha quitado el parche anterior?	DIA 2 aplicación nuevo parche	ZONA
	<input type="checkbox"/>	<input type="text"/>	<input type="text"/>	<input type="checkbox"/>	<input type="text"/>	<input type="text"/>
Ejemplo: ✓ Lunes A ✓ Viernes B						
2.	¿Se ha quitado el parche anterior?	DIA 1 aplicación nuevo parche	ZONA	¿Se ha quitado el parche anterior?	DIA 2 aplicación nuevo parche	ZONA
	<input type="checkbox"/>	<input type="text"/>	<input type="text"/>	<input type="checkbox"/>	<input type="text"/>	<input type="text"/>
3.	¿Se ha quitado el parche anterior?	DIA 1 aplicación nuevo parche	ZONA	¿Se ha quitado el parche anterior?	DIA 2 aplicación nuevo parche	ZONA
	<input type="checkbox"/>	<input type="text"/>	<input type="text"/>	<input type="checkbox"/>	<input type="text"/>	<input type="text"/>
4.	¿Se ha quitado el parche anterior?	DIA 1 aplicación nuevo parche	ZONA	¿Se ha quitado el parche anterior?	DIA 2 aplicación nuevo parche	ZONA
	<input type="checkbox"/>	<input type="text"/>	<input type="text"/>	<input type="checkbox"/>	<input type="text"/>	<input type="text"/>
5.	¿Se ha quitado el parche anterior?	DIA 1 aplicación nuevo parche	ZONA	¿Se ha quitado el parche anterior?	DIA 2 aplicación nuevo parche	ZONA
	<input type="checkbox"/>	<input type="text"/>	<input type="text"/>	<input type="checkbox"/>	<input type="text"/>	<input type="text"/>

6.	¿Se ha quitado el parche anterior? <input type="text"/>	DIA 1 aplicación nuevo parche <input type="text"/>	ZONA <input type="text"/>	¿Se ha quitado el parche anterior? <input type="text"/>	DIA 2 aplicación nuevo parche <input type="text"/>	ZONA <input type="text"/>
7.	¿Se ha quitado el parche anterior? <input type="text"/>	DIA 1 aplicación nuevo parche <input type="text"/>	ZONA <input type="text"/>	¿Se ha quitado el parche anterior? <input type="text"/>	DIA 2 aplicación nuevo parche <input type="text"/>	ZONA <input type="text"/>
8.	¿Se ha quitado el parche anterior? <input type="text"/>	DIA 1 aplicación nuevo parche <input type="text"/>	ZONA <input type="text"/>	¿Se ha quitado el parche anterior? <input type="text"/>	DIA 2 aplicación nuevo parche <input type="text"/>	ZONA <input type="text"/>
9.	¿Se ha quitado el parche anterior? <input type="text"/>	DIA 1 aplicación nuevo parche <input type="text"/>	ZONA <input type="text"/>	¿Se ha quitado el parche anterior? <input type="text"/>	DIA 2 aplicación nuevo parche <input type="text"/>	ZONA <input type="text"/>
10.	¿Se ha quitado el parche anterior? <input type="text"/>	DIA 1 aplicación nuevo parche <input type="text"/>	ZONA <input type="text"/>	¿Se ha quitado el parche anterior? <input type="text"/>	DIA 2 aplicación nuevo parche <input type="text"/>	ZONA <input type="text"/>
11.	¿Se ha quitado el parche anterior? <input type="text"/>	DIA 1 aplicación nuevo parche <input type="text"/>	ZONA <input type="text"/>	¿Se ha quitado el parche anterior? <input type="text"/>	DIA 2 aplicación nuevo parche <input type="text"/>	ZONA <input type="text"/>
12.	¿Se ha quitado el parche anterior? <input type="text"/>	DIA 1 aplicación nuevo parche <input type="text"/>	ZONA <input type="text"/>	¿Se ha quitado el parche anterior? <input type="text"/>	DIA 2 aplicación nuevo parche <input type="text"/>	ZONA <input type="text"/>
13.	¿Se ha quitado el parche anterior? <input type="text"/>	DIA 1 aplicación nuevo parche <input type="text"/>	ZONA <input type="text"/>	¿Se ha quitado el parche anterior? <input type="text"/>	DIA 2 aplicación nuevo parche <input type="text"/>	ZONA <input type="text"/>

Si experimenta cualquier tipo de efecto adverso, consulte a su médico o farmacéutico, incluso si se trata de posibles efectos adversos que no aparecen en el prospecto. También puede comunicarlos directamente a través del Sistema Español de Farmacovigilancia de medicamentos de Uso Humano:
<https://www.notificaRAM.es>

